



IC Carano Mazzini
Gioia del Colle



Authorised Centre



Erasmus+

Direzione e segreteria: Piazza Umberto I n.7
70023 Gioia del Colle (Bari)
Tel. 0803481521- Fax.0803484873
C.M. BAIC82800G - C.F. 91107950726
SITO WEB: www.caranomazzini.gov.it
MAIL: BAIC82800G@istruzione.it
PEC: BAIC82800G@pec.istruzione.it



Gioia del Colle, 24.09. 2020

COMUNICAZIONE N. 45

**Ai docenti e ai genitori della
Scuola dell'Infanzia
AL DSGA
SEDE**

Al sito Web istituzionale

**OGGETTO: Piano dislocazione ingressi-uscite plessi delle classi di Scuola dell'Infanzia
a.s.2020/2021**

Al fine di ridurre l'affollamento degli ambienti scolastici come misura di prevenzione e mitigazione del rischio di trasmissione del contagio da COVID-19 si dispone la seguente articolazione di ingresso-uscita per le classi dei vari plessi di Scuola dell'Infanzia.

IMPORTANTE: il 28/09/2020 entreranno a scuola tutti i bambini delle sezioni omogenee e i treenni delle sezioni eterogenee. I treenni, per il solo giorno, 28/09/2020 seguiranno l'orario ridotto comunicato dalle docenti personalmente ai genitori; invece, per i giorni che vanno dal 29/09/2020 al 02/10/2020, seguiranno l'orario indicato nella precedente comunicazione e ribadito ai singoli genitori dalle insegnanti, che comunicheranno anche la divisione in gruppi.

I quattrenni e i cinquenni delle sezioni eterogenee cominceranno l'attività didattica dal giorno 29/09/2020.

PLESSO Moro 1

Le sezioni H L M della scuola dell'Infanzia sono tutte provviste di ingresso autonomo per mezzo di porte che accedono sul cortile esterno; per cui gli alunni saranno accompagnati dai loro genitori

alle porte esterne delle aule e alle stesse saranno riconsegnati dalle docenti al momento dell'uscita.

I genitori avranno cura di non introdursi in aula e di indossare sempre la mascherina.

Le sezioni osserveranno il seguente orario:

sezione L il giorno 28 settembre un unico gruppo formato da sei bambini treenni dalle 8:30 alle 10:00

sezione M il giorno 28 settembre 1° gruppo dalle 8:15 alle 9:45; 2° gruppo dalle 10:00 alle 11.45; terzo gruppo dalle 12:00 alle 13:15

sezione H dal 28 settembre tutti gli alunni dalle 8:15 alle 13:15.

Dal 29 settembre frequenteranno anche i bambini di 4 e 5 anni dalle ore 8:15 alle ore 13:15.

PLESSO Soria

INGRESSO PRINCIPALE:

la sezione A entrerà dall'ingresso principale dove gli alunni saranno accolti dalla docente (dallo stesso ingresso saranno riconsegnati dai docenti ai genitori);

la sezione E entrerà dalla porta laterale a destra che accede direttamente all'aula dove gli alunni saranno accolti dalla docente (dallo stesso ingresso saranno riconsegnati dai docenti ai genitori);

la sezione D entrerà dalla porta laterale a sinistra che accede direttamente all'aula dove gli alunni saranno accolti dalla docente (dallo stesso ingresso saranno riconsegnati dai docenti ai genitori);

la sezione B entrerà dall'ingresso posteriore dove gli alunni verranno accolti da un docente o un collaboratore e da dove gli stessi saranno presi in consegna dai genitori al momento dell'uscita.

I genitori avranno cura di non introdursi in aula e di indossare sempre la mascherina.

INGRESSO LATO ASCENSORE: le sezioni sez.F e sez.C entreranno e usciranno dall'ingresso lato ascensore, dove saranno accolti da un collaboratore e una docente. L'ingresso avverrà con scaglionamento indicato nella precedente comunicazione.

I genitori avranno cura di non introdursi in aula e di indossare sempre la mascherina.

L'orario per le sezioni C e D degli alunni treenni in vigore solo per la prima settimana sarà il seguente:

1° GRUPPO: 9:00/9:20 2°GRUPPO: 9:50/10:10 3°GRUPPO: 10:40/11:00

4°GRUPPO: 11:30/11:50 5°GRUPPO: 12:20/12:40

PLESSO Villaggio Azzurro Infanzia

Ingresso e uscita dalla porta che accede direttamente al corridoio della Scuola dell'Infanzia con orari diversi per le due sezioni secondo lo scaglionamento indicato nella precedente comunicazione.

I genitori avranno cura di non introdursi in aula e di indossare sempre la mascherina.

Orario per il giorno 28 settembre gruppo bambini di 3 anni:

sez. Q ore 9:00 – 10:00 primo gruppo

ore 11:00 - 12:00 secondo gruppo

SEZ. P ore 10:00 - 11:00 unico gruppo

Dal 29 settembre al 2 ottobre sempre bambini di 3 anni

SEZ. Q

Ingresso: 1° gruppo 9:00 - 9:45 uscita: 10:45 – 11:00

“ 2° gruppo 9:45 – 10:00 “ 11:00 – 11:15

SEZ. P

Ingresso: 10:00 - 10:15 uscita: 11:15 – 11:30

Bambini di 4 e 5 anni dal 29 settembre:

SEZ . Q ingresso 8:00 - 8:15 uscita 12:45 - 13:00

SEZ. P “ 8:15 – 8:30 “ 13:00 - 13:15

Si pubblicano in allegato le piantine dei vari plessi con le indicazioni direzionali per l'accesso in sicurezza dei varchi indicati nel Piano di Entrate e Uscite .

Il rispetto scrupoloso delle regole che la Scuola si è data è fondamentale per salvaguardare non solo la salute del singolo, ma dell'intera Comunità.

**Il Dirigente Scolastico
Prof. Leonardo Castellana**

Al fine di ridurre (Firma autografa sostituita a mezzo stampa ai sensi dell'art. 3, comma 2, del D.Lgs. 39/93)

Istituto Comprensivo "Carano - Mazzini"

Scuola dell'Infanzia "A. Moro 1"

Via Aldo Moro - 70023 Gioia del Colle (BA)

VIA ALDO MORO

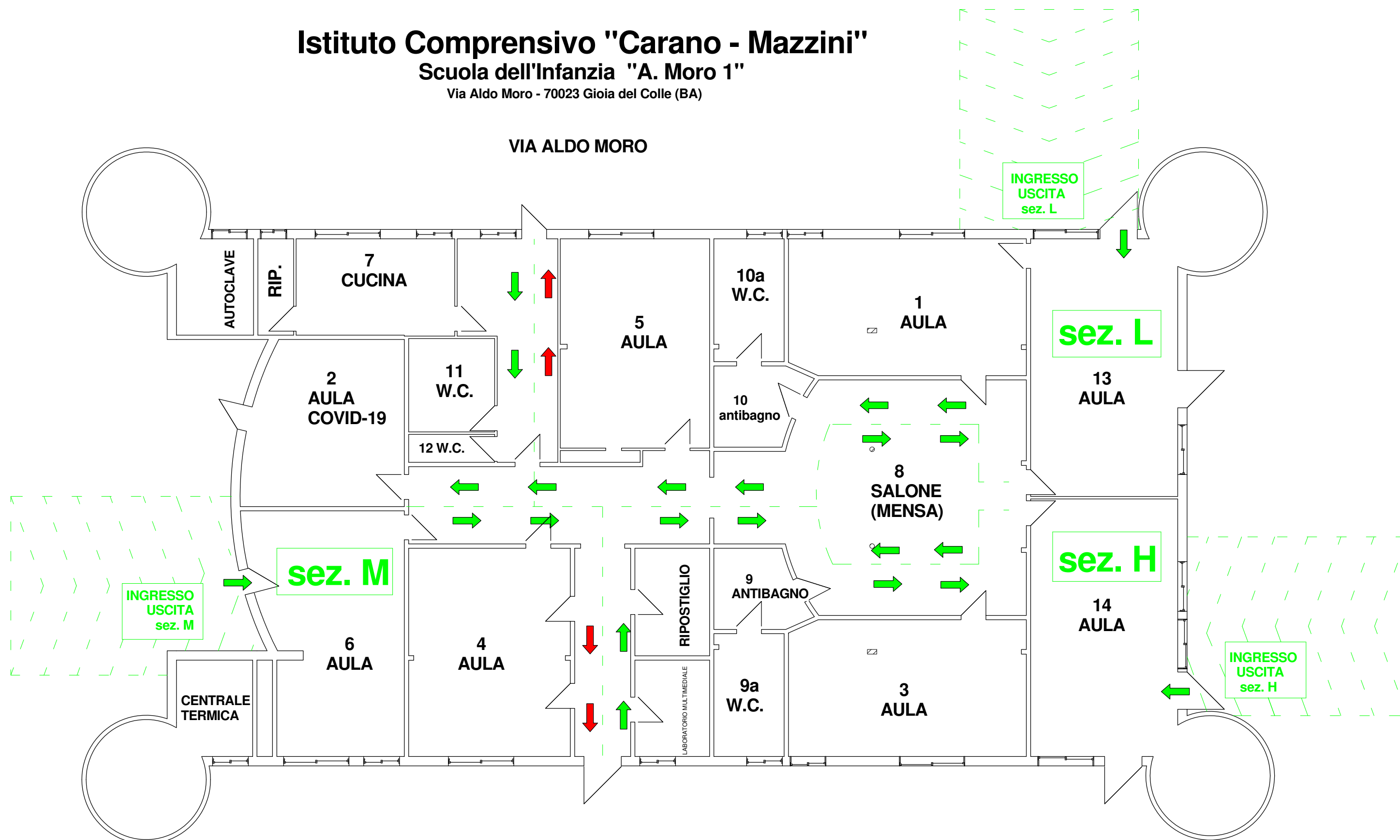

PIANTA PIANO TERRA

Istituto Comprensivo "Carano - Mazzini"

Scuola dell'Infanzia "Soria"

Via Soria - 70023 Gioia del Colle (BA)

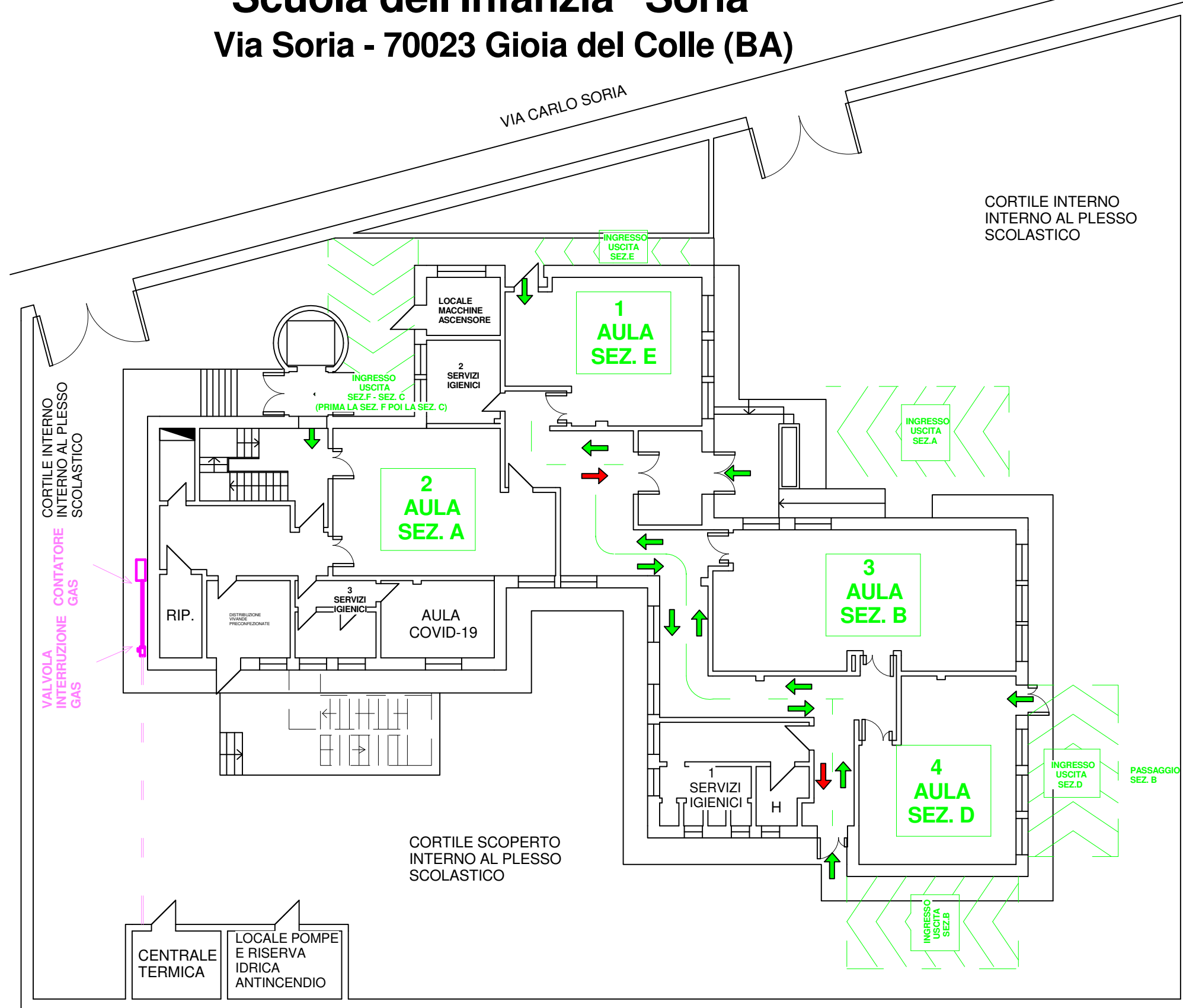

PIANTA PIANO TERRA

Istituto Comprensivo "Carano - Mazzini"

Scuola dell'Infanzia "Soria"

Via Soria - 70023 Gioia del Colle (BA)

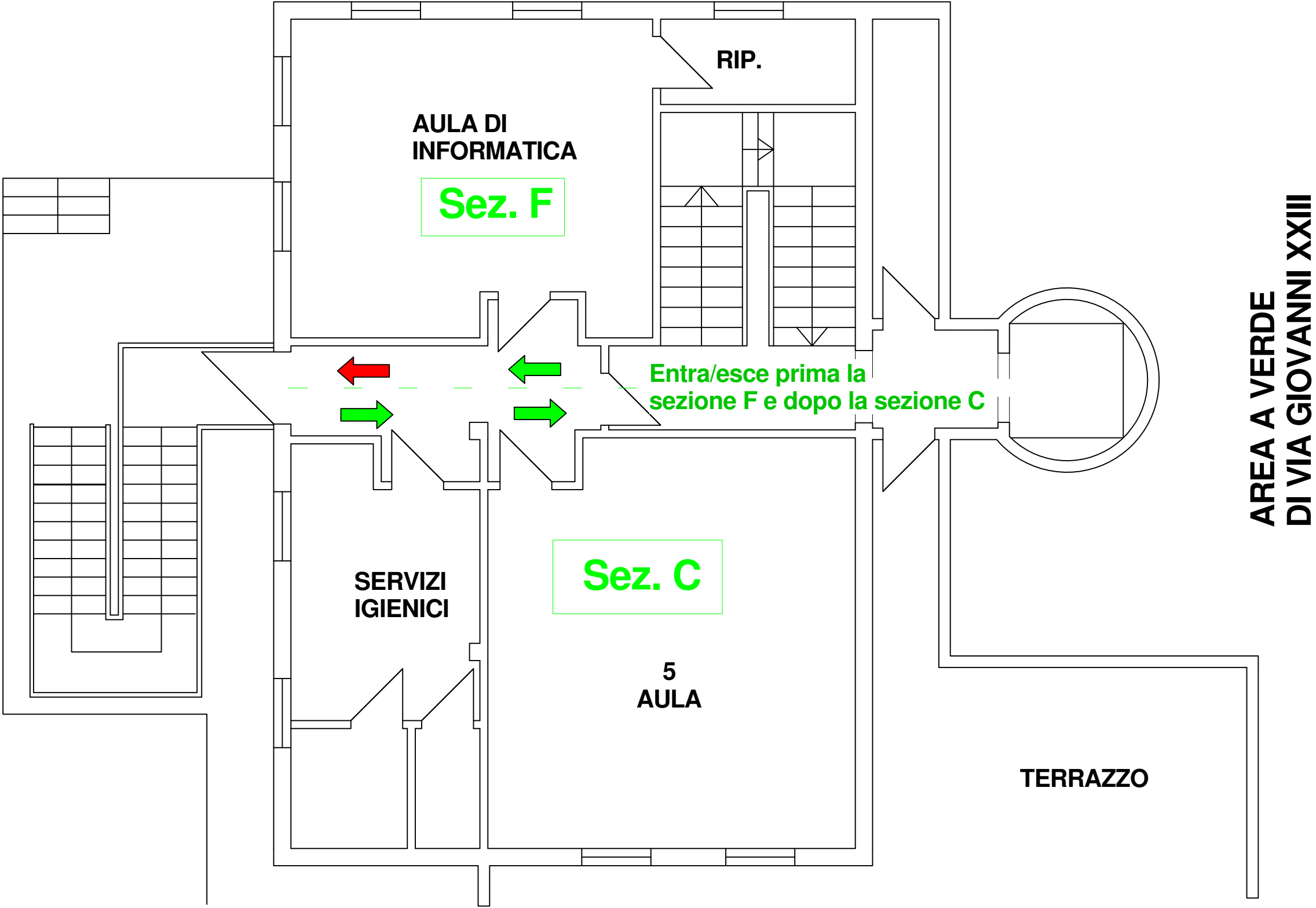

PIANTA PIANO PRIMO

Istituto Comprensivo "Carano - Mazzini"

Scuola Primaria e dell'Infanzia "Villaggio Azzurro"

Strada Prov. per Taranto - 70023 Gioia del Colle (BA)



Gli ingressi e le uscite della scuola dell'infanzia sono scaglionati ad orari diversi

Entra prima la I E dopo la IV E
Esce prima la IV E dopo la I E

Entra prima la III E dopo la II E
Esce prima la II E dopo la III E

PIANTA PIANO TERRA